

Ansicht Nord

LEGENDE:

- 533,34 - H. Bestand
- 533,34 - H. Geplant
- geplante Gartengrenze UG
- Baugrenze
- Grundstücksgrenze
- H. Angaben gem. B-Plan

GENEHMIGUNGSPLANUNG

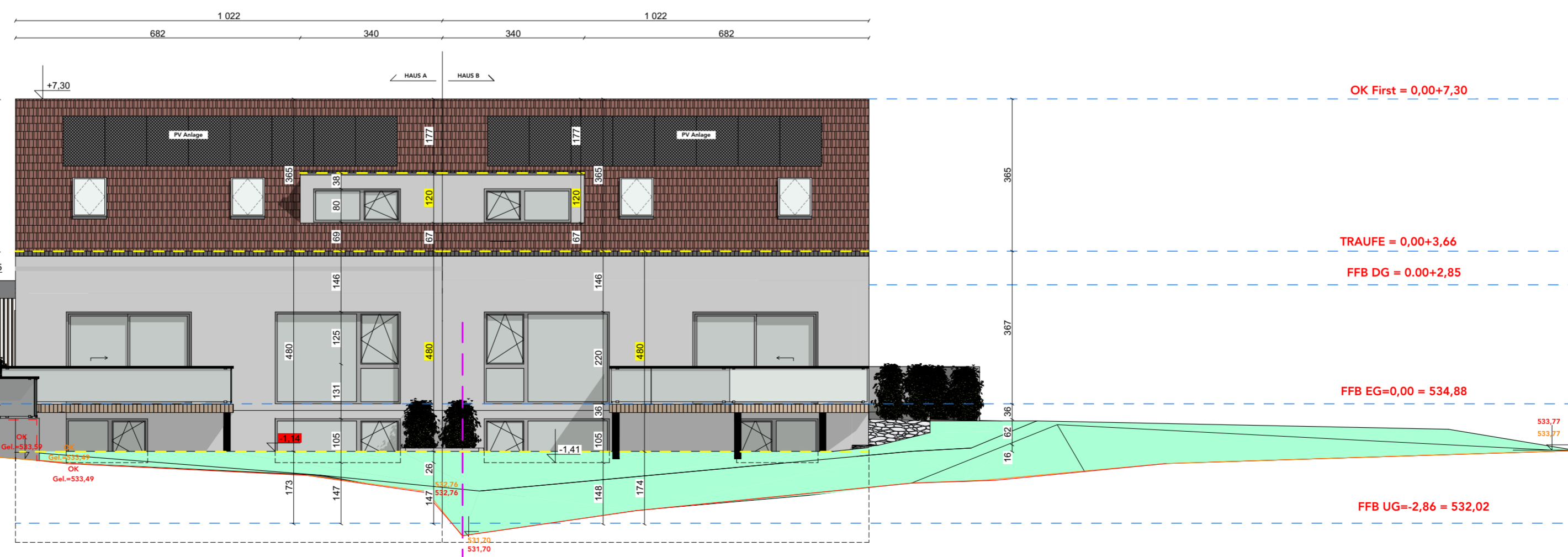

Ansicht Süd

BAUVORHABEN:
Neubau von Zweifamilienhaus mit drei Stellplätze.
Flurstück: 99/10
Gemarkung: Donaureden
Gemeinde: Erbach
Landkreis: Alb-Donau

BAUHERRSCHAFT:
[REDACTED]

PLANINHALT:
Ansicht_Nord, Süd

GEZEICHNET
[REDACTED]

GEPRÜFT
[REDACTED]

Stand:
02.12.2025

Maßstab: 1:100

PlanNr: 501_251202