

**SCHNITT
A-A**

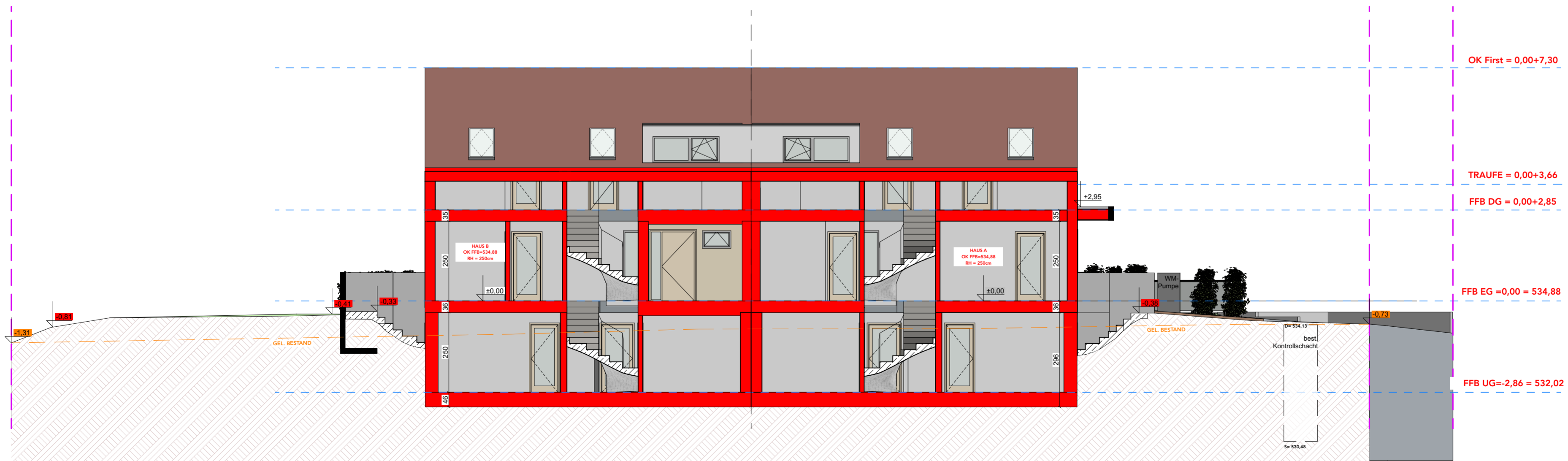

**SCHNITT
B-B**

LEGENDE:

- 533,34 - H. Bestand
- 533,34 - H. Geplant
- geplante Gartengrenze UG
- Baugrenze
- Grundstücksgrenze
- H. Angaben gem. B-Plan

GENEHMIGUNGSPLANUNG

BAUVORHABEN:
 Neubau von Zweifamilienhaus
 mit drei Stellplätze.
 Flurstück: 99/10
 Gemarkung: Donaurieden
 Gemeinde: Erbach
 Landkreis: Alb-Donau

BAUHERRSCHAFT:
 [Redacted]

PLANINHALT:
 Schnitt_A-A,B-B

GEZEICHNET
 [Redacted]

GEPRÜFT
 [Redacted]

Stand:
 02.12.2025

Maßstab: 1:100
 PlanNr: 401_251202