

WEST-ANSICHT

M. 1:100

TEKTUR

BAUVORHABEN

Neubau von vier Reihenhäusern mit je 2 Wohneinheiten, Tiefgarage und Stellplätzen
Weglanger 67+67/1+67/2+67/3
FSt. 3709
89155 Erbach

**BAUHERREN-
GEMEINSCHAFT**

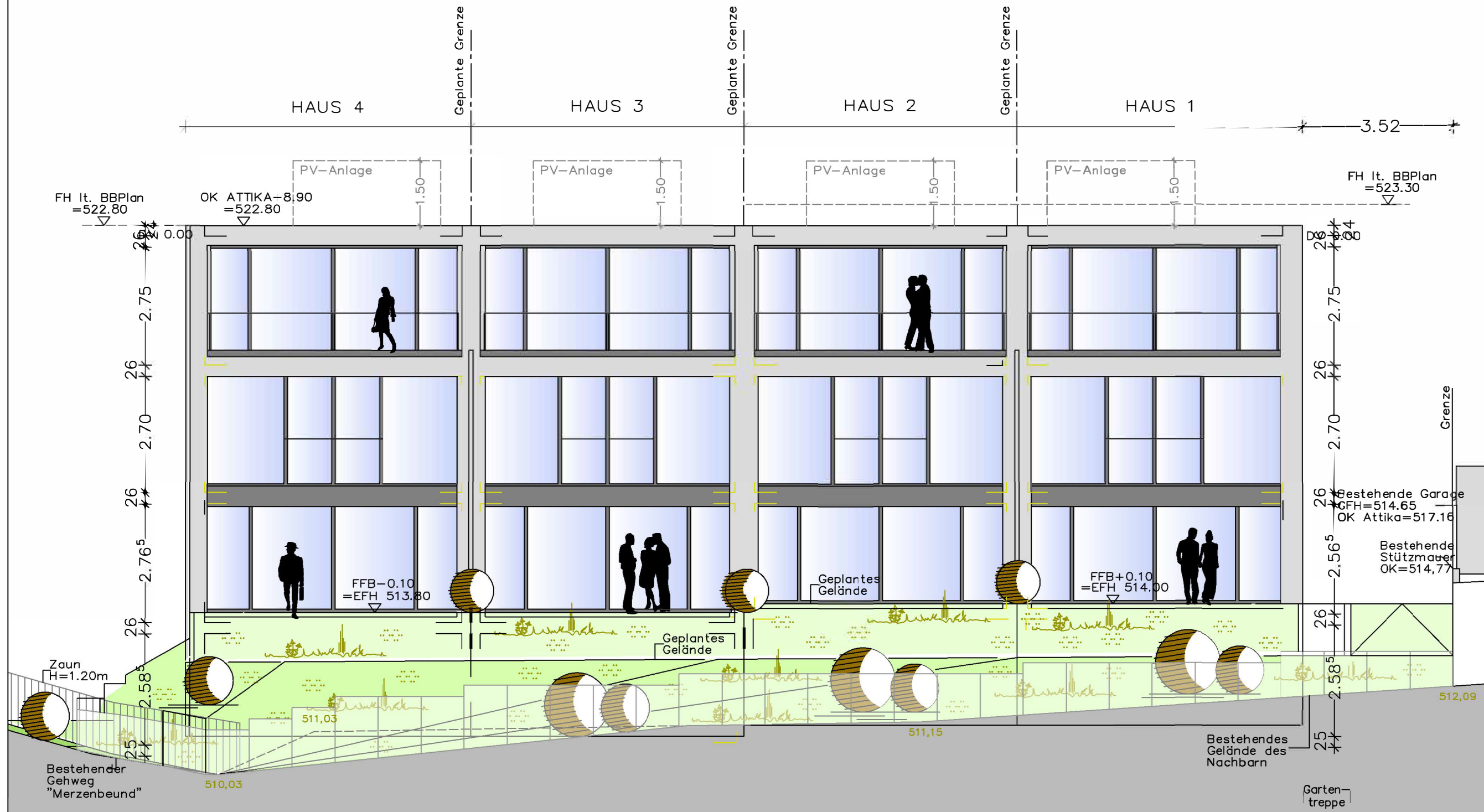

Hinweis der Verwaltung:
Ansicht PV-Anlage stimmt mit Anlage 06: Dachaufsicht nicht überein.